

Ampliación

Ampliación del Parque Martin Luther King aprovechando zonas verdes existentes separadas por la calle Carlos y Guillermo Fernández Shaw. Por medio de señales y acera que de continuidad al parque para conocimiento de los usuarios del parque. Además posibilidad de integrar isleta de grandes dimensiones como parque canino.

SITUACIÓN ACTUAL

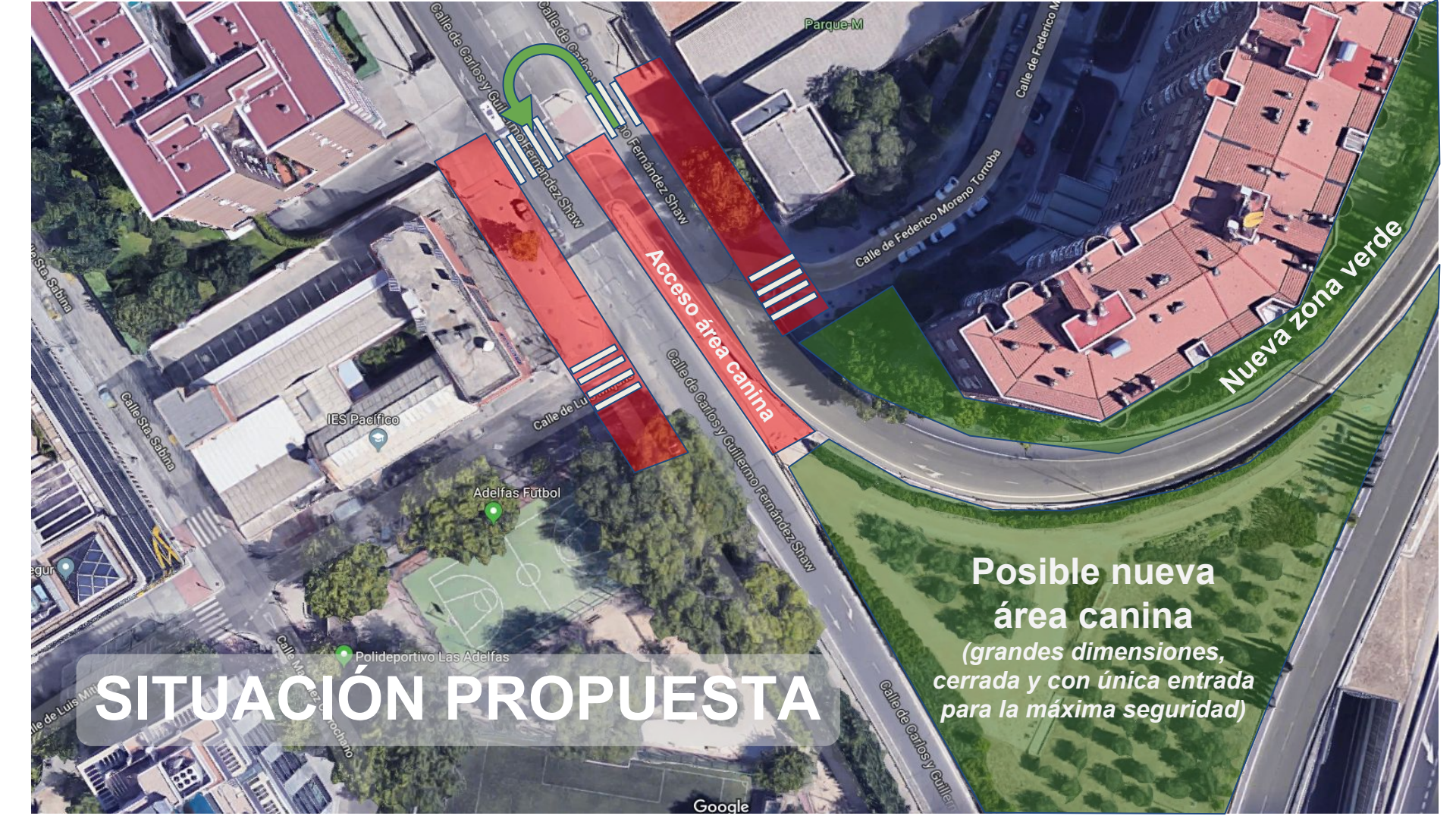



Parque-M

Calle de Federico M

Calle de Federico Moreno Torroba

Nueva zona verde

Acceso área canina

Posible nueva
área canina
(grandes dimensiones,
cerrada y con única entrada
para la máxima seguridad)

SITUACIÓN PROPUESTA

Calle de Carlos y Guillermo Fernández Shaw

Calle de Luis Martínez Torrocha

Calle de Carlos y Guillermo Fernández Shaw

Calle de Carlos y Guillermo Fernández Shaw

IES Pacífico

Adelfas Fútbol

Polideportivo Las Adelfas

Calle Sta Sabina

Calle Sta Sabina

Calle Martínez Torrocha

Integración

Integración del Parque Martin Luther King con las calles en paralelo. Aprovechar las calles e integrarlas paisajísticamente al parque por medio de árboles y calzada uniforme provocando sensación de un parque/paseo de mayor tamaño y mejor accesibilidad para los vecinos.

SITUACIÓN ACTUAL



SITUACIÓN ACTUAL

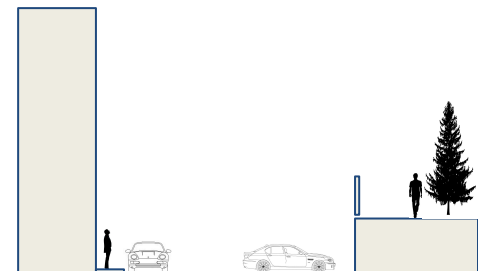

C/ Arregui y Aruej

SITUACIÓN PROPUESTA



SITUACIÓN ACTUAL

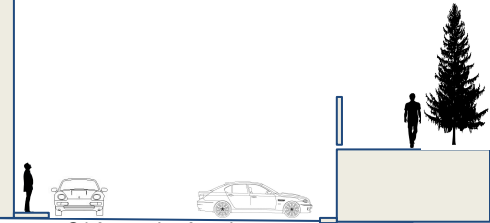

C/ Arregui y Aruej

SITUACIÓN PROPUESTA

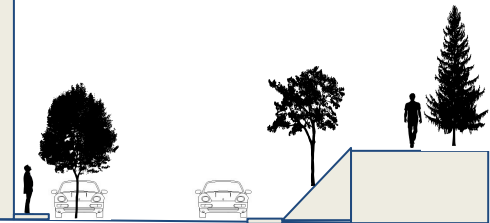

C/ Arregui y Aruej

Inclusión

Instalación de equipamiento deportivo o de ocio en el tramo entre calle Triquet y Nuevo Baztan (rocódromo, columpios, ejercicio para 3ª edad, etc..), así como ampliar y/o mejorar único acceso en ese tramo (Por calle Valderribas), siendo actualmente un punto sucio con orines e imposibilidad de uso a personas de movilidad reducida.

