



Nota de Servicio Interior

Fecha: 09-07-20	Referencia: FMG/eñd
DE Director General de Gestión del Agua y Zonas Verdes	A Dirección General de Participación Ciudadana Servicio de Innovación Social y Digital
ASUNTO: Informes de inviabilidad presupuestos participativos	

Adjunto informe de inviabilidad de presupuestos participativos 8671_2018 elaborados por este centro directivo.

Francisco Muñoz García



INFORME DE INVIABILIDAD PROYECTO PARTICIPATIVO ID 8671/2018

En relación con la propuesta relativa a “Barrera de árboles limítrofe con Valdemingómez” del año 2018 en el Distrito de Villa de Vallecas, se informa de lo siguiente:

El pasado mes de junio, la Vicealcaldesa Begoña Villacís junto al Delegado de Desarrollo Urbano, Mariano Fuentes, anunciaron el punto de partida del Bosque Metropolitano que tendrá lugar en el Cerro Almodovar. Se estima que cuando finalice el proyecto del Bosque Metropolitano, la ciudad de Madrid estará rodeada de un bosque de aproximadamente 75 km de longitud.

El futuro Bosque Metropolitano se diseñará como una gran infraestructura verde que se integrará como parte fundamental del modelo urbano. Proporcionará un gran abanico de servicios ecosistémicos que aportarán multitud de beneficios a la sociedad madrileña como son, el filtrado de contaminantes, la creación de sombra, la reducción del ruido o la regulación térmica.

Así mismo la creación del Bosque Metropolitano protegerá y fomentará la biodiversidad.

La primera fase del Bosque Metropolitano se iniciará en el arco del sureste, en los Distritos de Vicálvaro y Villa de Vallecas. En esta primera fase se plantarán aproximadamente 100.000 árboles nuevos de especies autóctonas.

La propuesta 8671 del año 2018 propone la plantación de árboles alrededor del ensanche de Vallecas, en la zona que limita con Valdemingómez, creando una barrera verde con el objeto de que tanto los olores como los gases contaminantes sean filtrados y de esta manera se consiga un aire más limpio.

Esta parcela está incluida en la zona 3 el futuro Bosque Metropolitano “anillo verde del sureste” (cuadrado amarillo) por lo que están previstas en un futuro las plantaciones que se piden.

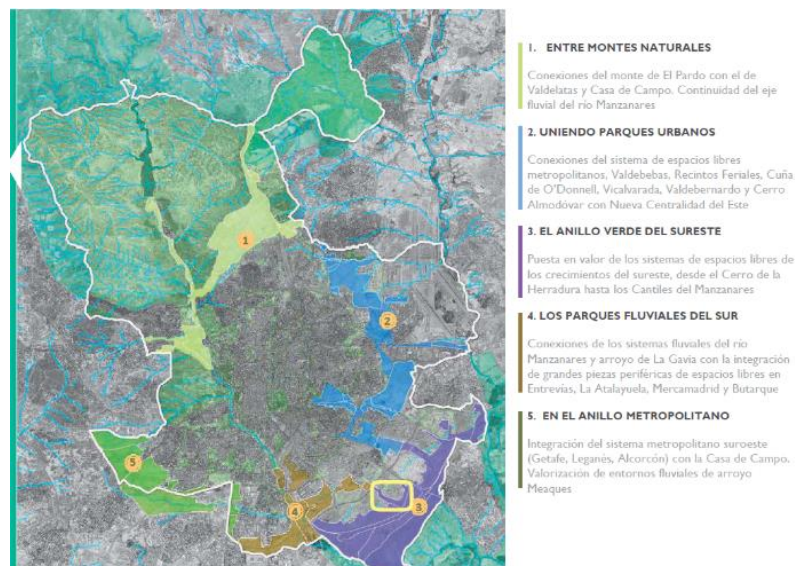



En conclusión, el proyecto resulta **inviable** por estar incluido en una acción que ya está prevista.

Madrid, julio de 2020