



Informe de participación ciudadana digital

Informe de participación del proceso “Elige el nombre del bosque memorial en honor de las víctimas de la Covid-19 en la ciudad de Madrid”

Enero 2021

1 de 17

Información de Firmantes del Documento



MADRID

SARA EMMA ARANDA PLAZA - COORDINADORA GENERAL DE DISTRITOS, TRANSPARENCIA Y PARTICIPACIÓN CIUDADANA
URL de Verificación: http://intranet.munimadrid.es:8090/VECSV_WBCONSULTAINTRA/VerificarCove.do

Fecha Firma: 13/01/2021 17:04:00

CSV : 9801FFD73FCFB150





Índice

0. INTRODUCCIÓN.....	3
1. DESCRIPCIÓN DE LA CONSULTA	3
FECHAS DE LA CONSULTA: Del 9 de diciembre de 2020 al 7 de enero de 2021.	3
OBJETO DE LA CONSULTA	3
URL DE LA CONSULTA: https://decide.madrid.es/legislation/processes/126	4
FORMATO DE LA CONSULTA: 1 pregunta a debate.	4
NÚMERO DE PARTICIPANTES EN LA CONSULTA: El número total de participantes ha sido de 969.	4
2. MARCO DEMOGRÁFICO DE LA CONSULTA	4
¿A QUIÉN IBA DIRIGIDA LA CONSULTA? La consulta iba dirigida a las personas mayores de 16 años, empadronadas en el municipio de la ciudad de Madrid.	4
NÚMERO DE PERSONAS REGISTRADAS EN DECIDE MADRID PARA EL ÁMBITO GEOGRÁFICO DE LA CONSULTA: 266.672 en total.....	5
CARACTERÍSTICAS DE LAS PERSONAS PARTICIPANTES:	5
MARCO DE ACTIVIDAD EN DECIDE MADRID	6
PARTICIPACIÓN POR FECHAS Y HORAS en DECIDE MADRID.....	8
EVOLUCIÓN DE LA PARTICIPACIÓN POR SEMANAS	9
3. PREGUNTA SOMETIDA A CONSULTA.....	13
1. ¿Qué nombre propones para el bosque memorial de las víctimas de la Covid-19 en la ciudad de Madrid?	13
4. ANÁLISIS SEMÁNTICO DE LA PREGUNTA A CONSULTA.....	14
Nube de palabras	15
5. RESULTADOS DE LA PREGUNTA SOMETIDA A CONSULTA	16
Nota metodológica sobre el análisis de las respuestas a las preguntas abiertas	17



9801FFD73FCFB150

Informe de participación ciudadana digital

Información de Firmantes del Documento



MADRID





PROCESO: Elige el nombre del bosque memorial en honor de las víctimas de la Covid-19 en la ciudad de Madrid



0. INTRODUCCIÓN

La Ley 10/2019, de 10 de abril, de Transparencia y de Participación de la Comunidad de Madrid establece en su artículo 51, en concordancia con la Disposición Adicional Octava, que las Entidades que integran la Administración procurarán impulsar la participación y colaboración ciudadana a través de instrumentos o mecanismos adecuados que garanticen la interrelación mutua, ya sea a título individual y en su propio nombre, o a través de las entidades ciudadanas en las que se integre la ciudadanía.

Tras regular los Derechos específicos de participación y colaboración, el artículo 64 del mismo texto legal introduce como cláusula de cierre de estos derechos, la obligación de la Administración pública competente de que el resultado de estos procesos se plasme en un informe de participación y colaboración, en el que se recogerán el resultado del proceso participativo, los medios empleados y la evaluación de cómo esa participación ha condicionado o ha influido en la actuación administrativa.

Este informe responde a ese deber de devolver a la ciudadanía el resultado del proceso participativo convocado.

1. DESCRIPCIÓN DE LA CONSULTA

FECHAS DE LA CONSULTA: Del 9 de diciembre de 2020 al 7 de enero de 2021.

Los datos de este informe se refieren a las opiniones aportadas por la ciudadanía desde el inicio y publicación del proceso hasta las 23:59 horas del 7 de enero de 2021.

OBJETO DE LA CONSULTA

El Ayuntamiento de Madrid quiere honrar la memoria de las víctimas de la pandemia provocada por la COVID-19, con la creación de un **bosque memorial en la ciudad de Madrid**.

Para ello se realizará una plantación de árboles en una parcela ubicada en el Campo de las Naciones, perteneciente al proyecto del Bosque Metropolitano, generando un bosque con el que se pretende recordar a las personas fallecidas.

A su vez, se va a recrear este mismo bosque en un espacio virtual en el que se asignará a cada árbol el nombre de las víctimas de la COVID-19 fallecidas en Madrid.

Con este nuevo espacio, el Ayuntamiento quiere rendir homenaje, con todo el respeto y la mayor solemnidad de la Institución, a los miles de ciudadanos y ciudadanas que han perdido su vida debido





a la pandemia de la COVID-19. Si bien no se puede reparar el dolor que estos fallecimientos han provocado, sí se puede honrar su recuerdo y su contribución a nuestra sociedad.

Para ello, **el Ayuntamiento propone a la ciudadanía una consulta para elegir el nombre que llevará este bosque memorial**, haciendo partícipe así a toda la sociedad de este sentido recuerdo. El Ayuntamiento ha querido contar con las aportaciones de ciudadanos y tenerlas en cuenta para elegir el nombre de este bosque memorial por las víctimas de la Covid-19 en Madrid.

El nombre se seleccionará de las propuestas recibidas que se ajusten adecuadamente a la finalidad de este proceso y de entre las que cuenten con mayor número de apoyos.

URL DE LA CONSULTA: <https://decide.madrid.es/legislation/processes/126>

FORMATO DE LA CONSULTA: 1 pregunta a debate.

NÚMERO DE PARTICIPANTES EN LA CONSULTA: El número total de participantes ha sido de 969.

2. MARCO DEMOGRÁFICO DE LA CONSULTA

¿A QUIÉN IBA DIRIGIDA LA CONSULTA? La consulta iba dirigida a las personas mayores de 16 años, empadronadas en el municipio de la ciudad de Madrid.

Ámbito geográfico	Hombres	Mujeres	Total
Toda la ciudad	1.564.035	1.788.701	3.352.736

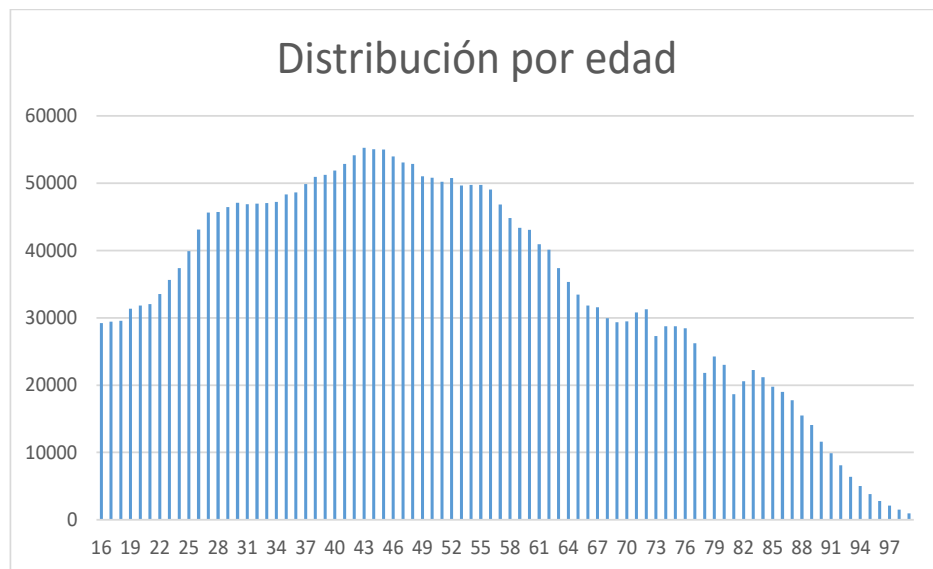

Información de Firmantes del Documento





NÚMERO DE PERSONAS REGISTRADAS EN DECIDE MADRID PARA EL ÁMBITO GEOGRÁFICO DE LA CONSULTA: 266.672 en total.

CARACTERÍSTICAS DE LAS PERSONAS PARTICIPANTES:

En la consulta “Elige el nombre del bosque memorial en honor de las víctimas de la Covid-19 en la ciudad de Madrid” han participado **969** personas mayores de 16 años, registradas en Decide Madrid:

Participantes	Hombres	Mujeres	No específica ¹	Total	% sobre los empadronados	% sobre los registrados en DM
	509	458	2	969	0,03%	0,36%

¹ No tienen este dato en Decide Madrid

Distribución de participantes por edad

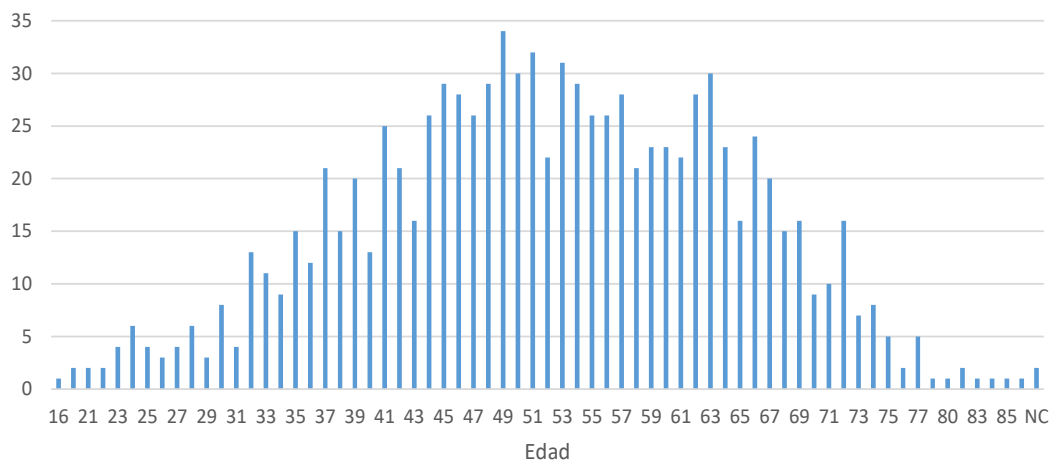

Distribución de participantes por distrito

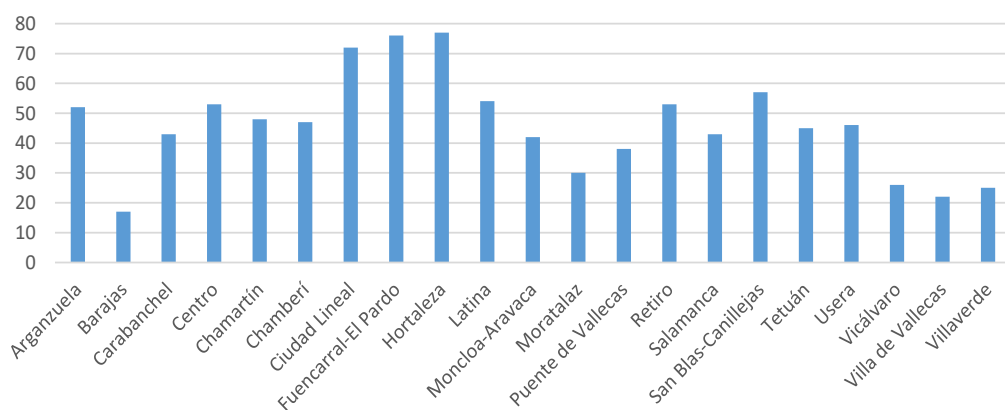

Información de Firmantes del Documento





MARCO DE ACTIVIDAD EN DECIDE MADRID

Los usuarios nuevos que se registraron en la web y verificaron su residencia durante el proceso “Elige el nombre del bosque memorial en honor de las víctimas de la Covid-19 en la ciudad de Madrid” (entre el 9 de diciembre de 2020 y el 7 de enero de 2021) fueron: **152** en total.

El siguiente gráfico muestra la evolución en la creación de los nuevos usuarios registrados en Decide Madrid durante los días que duró la consulta:

Nuevos usuarios registrados

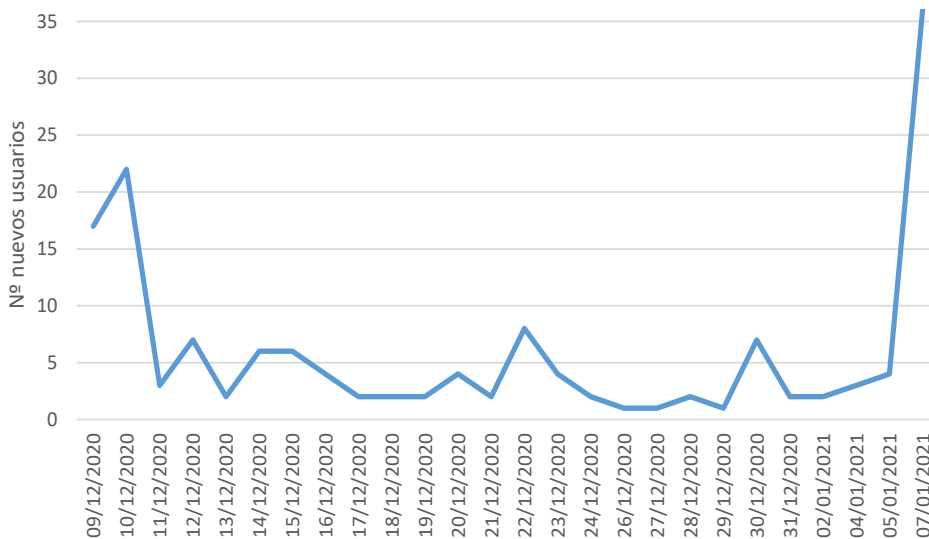

De los nuevos usuarios registrados, han participado respondiendo al cuestionario de la consulta pública: **23** usuarios.

EVOLUCIÓN DE LA PARTICIPACIÓN POR FECHAS: A continuación, se muestra el gráfico de la evolución de la participación en el proceso del bosque memorial a las víctimas de la COVID-19:

Participación del 09-12-2020 al 07-01-2021

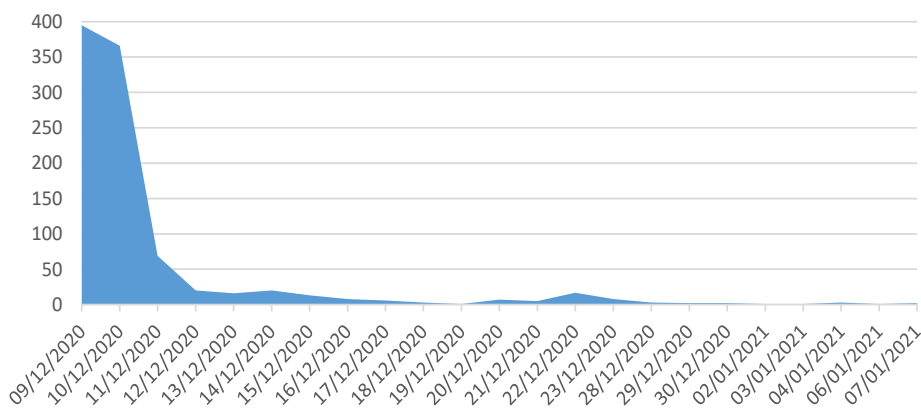

Información de Firmantes del Documento





Informe de participación ciudadana digital



9801FFD73FCFB150

Fechas	Nº de participantes
09/12/2020	395
10/12/2020	366
11/12/2020	69
12/12/2020	20
13/12/2020	16
14/12/2020	20
15/12/2020	13
16/12/2020	8
17/12/2020	6
18/12/2020	3
19/12/2020	1
20/12/2020	7
21/12/2020	5
22/12/2020	17
23/12/2020	8
28/12/2020	3
29/12/2020	2
30/12/2020	2
02/01/2021	1
03/01/2021	1
04/01/2021	3
06/01/2021	1
07/01/2021	2
Total general	969

Información de Firmantes del Documento



MADRID

SARA EMMA ARANDA PLAZA - COORDINADORA GENERAL DE DISTRITOS, TRANSPARENCIA Y
PARTICIPACION CIUDADANA
URL de Verificación: http://intranet.munimadrid.es:8090/VECSV_WBCONSULTAINTRA/VerificarCove.do

Fecha Firma: 13/01/2021 17:04:00

CSV : 9801FFD73FCFB150





PARTICIPACIÓN POR FECHAS Y HORAS en DECIDE MADRID

En la siguiente tabla se muestra la actividad de la totalidad de participantes, desglosada por fecha y hora de su participación en la consulta:

Fecha	Nº de participantes		
09/12/2020	395	11:00:00	1
9:00:00	215	12:00:00	5
10:00:00	69	13:00:00	4
11:00:00	8	14:00:00	2
12:00:00	23	15:00:00	6
13:00:00	17	21:00:00	8
14:00:00	3	12/12/2020	20
15:00:00	21	7:00:00	10
16:00:00	6	15:00:00	3
17:00:00	5	21:00:00	6
18:00:00	5	23:00:00	1
19:00:00	20	13/12/2020	16
20:00:00	1	7:00:00	10
22:00:00	2	8:00:00	4
10/12/2020	366	11:00:00	1
0:00:00	5	21:00:00	1
7:00:00	1	14/12/2020	20
8:00:00	56	8:00:00	8
9:00:00	85	9:00:00	7
10:00:00	6	10:00:00	1
11:00:00	12	11:00:00	1
12:00:00	109	15:00:00	1
13:00:00	12	16:00:00	1
14:00:00	8	17:00:00	1
15:00:00	33	15/12/2020	13
16:00:00	8	8:00:00	7
17:00:00	2	9:00:00	1
18:00:00	21	11:00:00	1
19:00:00	6	13:00:00	2
21:00:00	1	15:00:00	1
23:00:00	1	21:00:00	1
11/12/2020	69	16/12/2020	8
0:00:00	1	8:00:00	4
7:00:00	20	9:00:00	2
8:00:00	17	13:00:00	1
9:00:00	3	15:00:00	1
10:00:00	2	17/12/2020	6
		8:00:00	4
		16:00:00	1

Información de Firmantes del Documento





21:00:00	1	9:00:00	1
18/12/2020	3	10:00:00	1
8:00:00	2	14:00:00	1
9:00:00	1	29/12/2020	2
19/12/2020	1	8:00:00	2
8:00:00	1	30/12/2020	2
20/12/2020	7	11:00:00	1
8:00:00	5	18:00:00	1
11:00:00	1	02/01/2021	1
12:00:00	1	8:00:00	1
21/12/2020	5	03/01/2021	1
7:00:00	3	12:00:00	1
11:00:00	1	04/01/2021	3
18:00:00	1	11:00:00	1
22/12/2020	17	16:00:00	1
12:00:00	14	17:00:00	1
13:00:00	3	06/01/2021	1
23/12/2020	8	23:00:00	1
8:00:00	3	07/01/2021	2
9:00:00	1	15:00:00	1
12:00:00	3	19:00:00	1
14:00:00	1	Total general	969
28/12/2020	3		

EVOLUCIÓN DE LA PARTICIPACIÓN POR SEMANAS

En las páginas siguientes se muestran los gráficos de la evolución de la participación durante las semanas de duración de la consulta pública "Elige el nombre del bosque memorial en honor de las víctimas de la Covid-19 en la ciudad de Madrid":

Información de Firmantes del Documento





Participación por horas en la 1ª semana

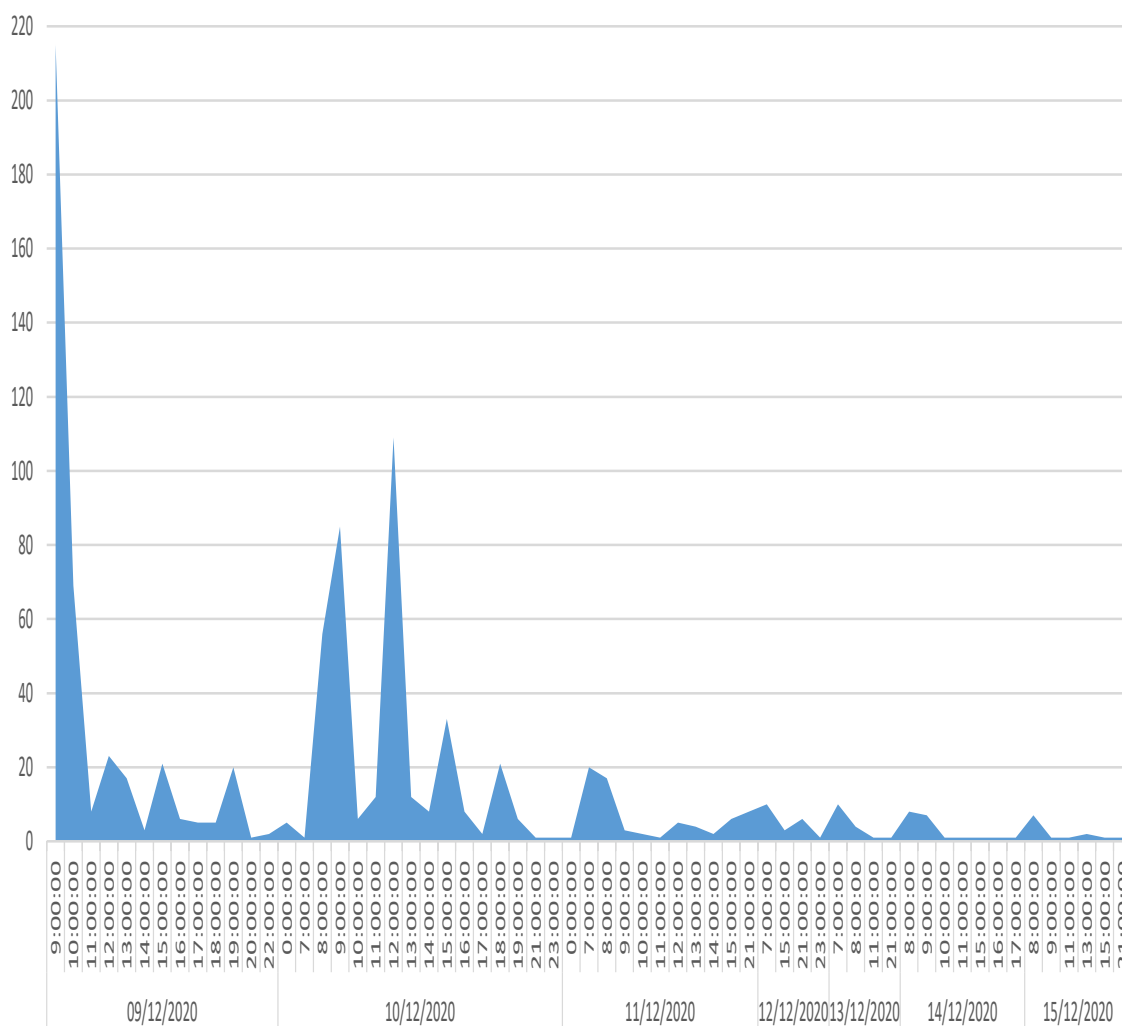

Información de Firmantes del Documento

SARA EMMA ARANDA PLAZA - COORDINADORA GENERAL DE DISTRITOS, TRANSPARENCIA Y PARTICIPACIÓN CIUDADANA
URL de Verificación: http://intranet.munimadrid.es:8090/VECSV_WBCONSULTAINTRA/VerificarCove.do

Fecha Firma: 13/01/2021 17:04:00

CSV : 9801FFD73FCFB150





Participación por horas en la 2ª semana

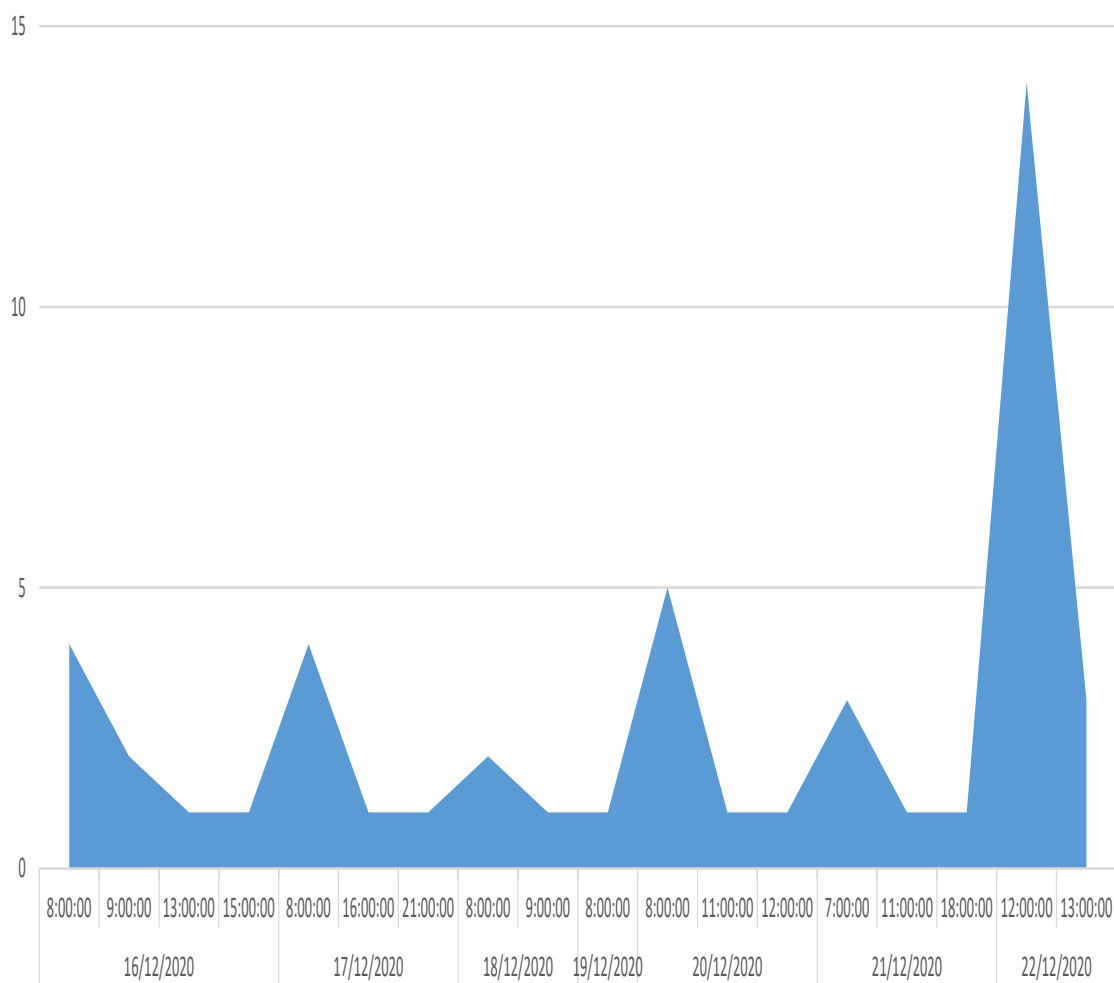

Información de Firmantes del Documento



MADRID

SARA EMMA ARANDA PLAZA - COORDINADORA GENERAL DE DISTRITOS, TRANSPARENCIA Y
PARTICIPACIÓN CIUDADANA
URL de Verificación: http://intranet.munimadrid.es:8090/VECSV_WBCONSULTAINTRA/VerificarCove.do

Fecha Firma: 13/01/2021 17:04:00

CSV : 9801FFD73FCFB150





Participación por horas en la 3ª y 4ª semana

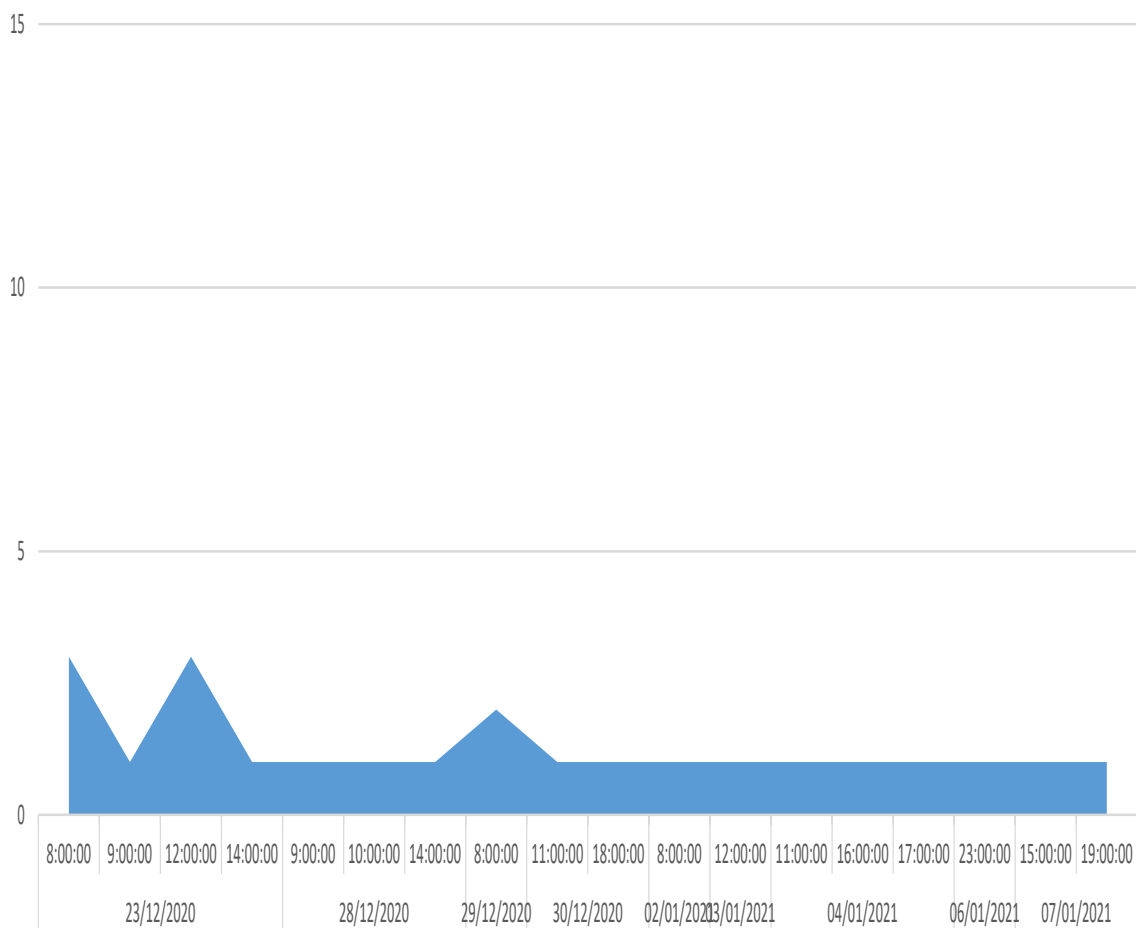

Información de Firmantes del Documento



MADRID

SARA EMMA ARANDA PLAZA - COORDINADORA GENERAL DE DISTRITOS, TRANSPARENCIA Y
PARTICIPACION CIUDADANA
URL de Verificación: http://intranet.munimadrid.es:8090/VECSV_WBCONSULTAINTRA/VerificarCove.do

Fecha Firma: 13/01/2021 17:04:00

CSV : 9801FFD73FCFB150





3. PREGUNTA SOMETIDA A CONSULTA

1. ¿Qué nombre propones para el bosque memorial de las víctimas de la Covid-19 en la ciudad de Madrid?

Pregunta	Nº de respuestas
Nombre propuesto para bosque memorial	969

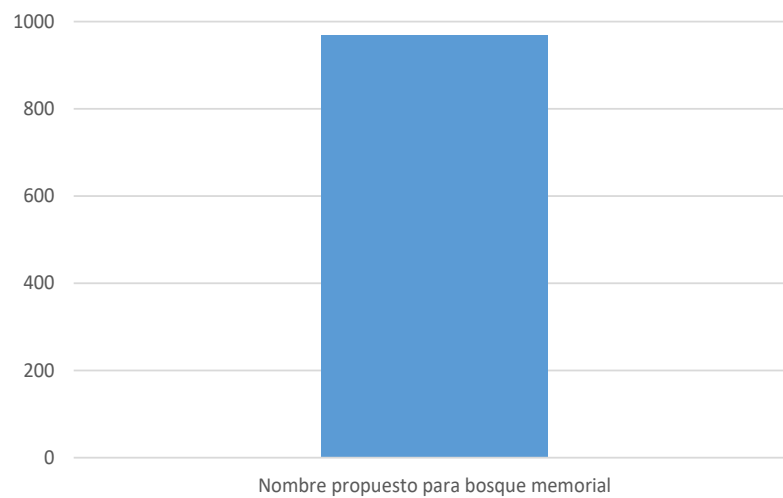

9801FFD73FCFB150

Informe de participación ciudadana digital

Información de Firmantes del Documento



MADRID



4. ANÁLISIS SEMÁNTICO DE LA PREGUNTA A CONSULTA

Frecuencia de las 10 palabras más usadas en las respuestas abiertas de la pregunta de la consulta pública:

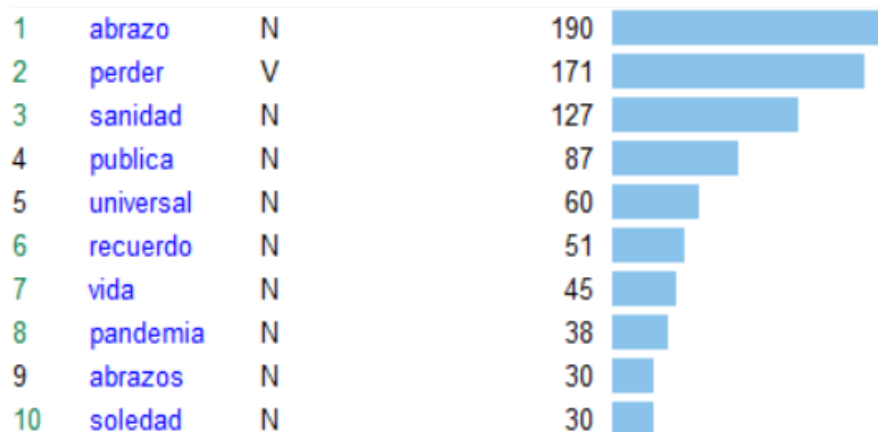

Red de coocurrencias de palabras con palabras, representa la red de coocurrencias a través de su grado de aparición en las respuestas:

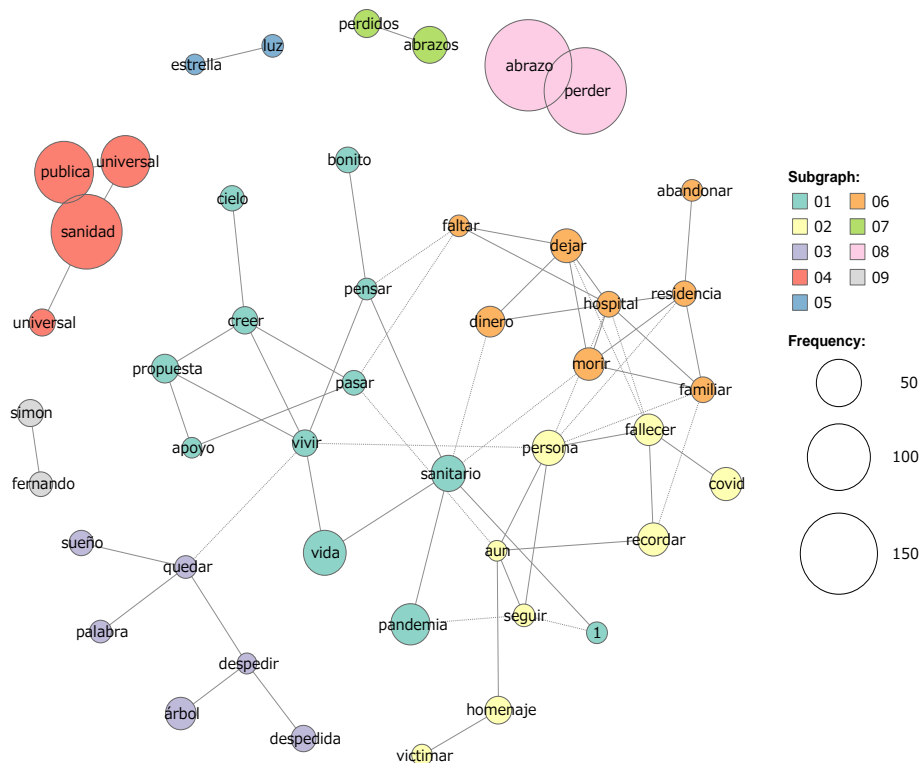

Nube de palabras

Representación visual de las palabras que conforman todas las respuestas a la pregunta abierta de esta consulta, las palabras clave están agrupadas semánticamente y la importancia de una palabra se muestra con el tamaño de la fuente:

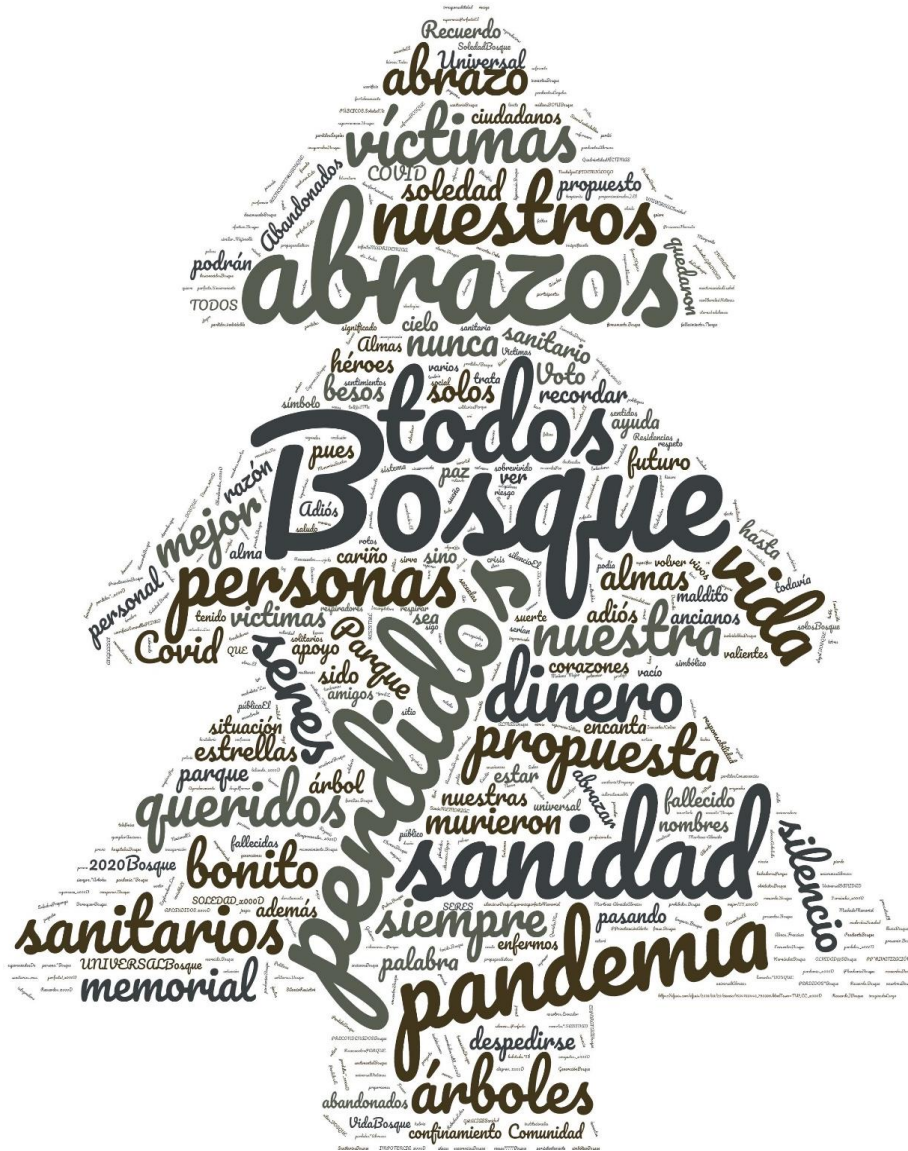



5. RESULTADOS DE LA PREGUNTA SOMETIDA A CONSULTA

De las 969 respuestas recabadas, se muestran a continuación las 4 respuestas más apoyadas por los participantes en la consulta; se han agregado los votos de respuestas similares a estas propuestas utilizando el **add-in de Excel (Fuzzy Lookup)** y también los apoyos mencionados en los comentarios anidados de cada una de estas propuestas:

Propuestas de nombres mejor valoradas	
• Bosque de los abrazos perdidos	518
• Bosque de la Sanidad pública universal	232
• Sanidad Pública	161
• Bosque del Recuerdo	59



Información de Firmantes del Documento





Nota metodológica sobre el análisis de las respuestas a las preguntas abiertas

Las respuestas a las preguntas abiertas de este proceso se han analizado con la herramienta **KH Coder**, que es un programa de código abierto que permite analizar contenidos, en particular, el análisis de contenidos con datos cualitativos. Una vez introducido en la herramienta el texto que se quiere analizar, KH Coder realiza varios tipos de búsquedas y análisis estadísticos funcionales como Key Word in Context (KWIC), permitiendo recuperar toda la información a partir de una palabra específica, recuperar el texto completo relacionado con esa palabra, obtener estadísticos descriptivos (frecuencia de término), redes de coocurrencia, mapas auto-organizados, escalabilidad multidimensional y análisis de clúster.

Para calcular los votos totales de las propuestas de nombres más votadas, se ha utilizado el **add-in Fuzzy Lookup para Excel**, este es un complemento desarrollado por Microsoft que ayuda a realizar búsquedas entre datos que tienen cierto grado de similitud (datos difusos) y realizar búsquedas aproximadas.



9801FFD73FCFB150

Informe de participación ciudadana digital

Madrid, 11 de enero de 2021

Servicio de Participación Sectorial

17 de 17

Información de Firmantes del Documento



MADRID

SARA EMMA ARANDA PLAZA - COORDINADORA GENERAL DE DISTRITOS, TRANSPARENCIA Y
PARTICIPACIÓN CIUDADANA
URL de Verificación: http://intranet.munimadrid.es:8090/VECSV_WBCONSULTAINTRA/VerificarCove.do

Fecha Firma: 13/01/2021 17:04:00

CSV : 9801FFD73FCFB150

