

## Reforma propuesta en Aniceto Marinas

La glorieta de San Antonio de la Florida es un punto clave en las comunicaciones entre los distintos núcleos del barrio de Casa de Campo ubicados a ambos lados del río Manzanares. En concreto por la zona situada en la esquina de Aniceto Marinas con el puente de la Reina Victoria transcurre un tránsito peatonal muy intenso, permitiendo el flujo de peatones que desde la colonia del Manzanares transita hacia Príncipe Pío y el acceso desde el paseo de la Florida a los servicios situados en el otro margen del río Manzanares.

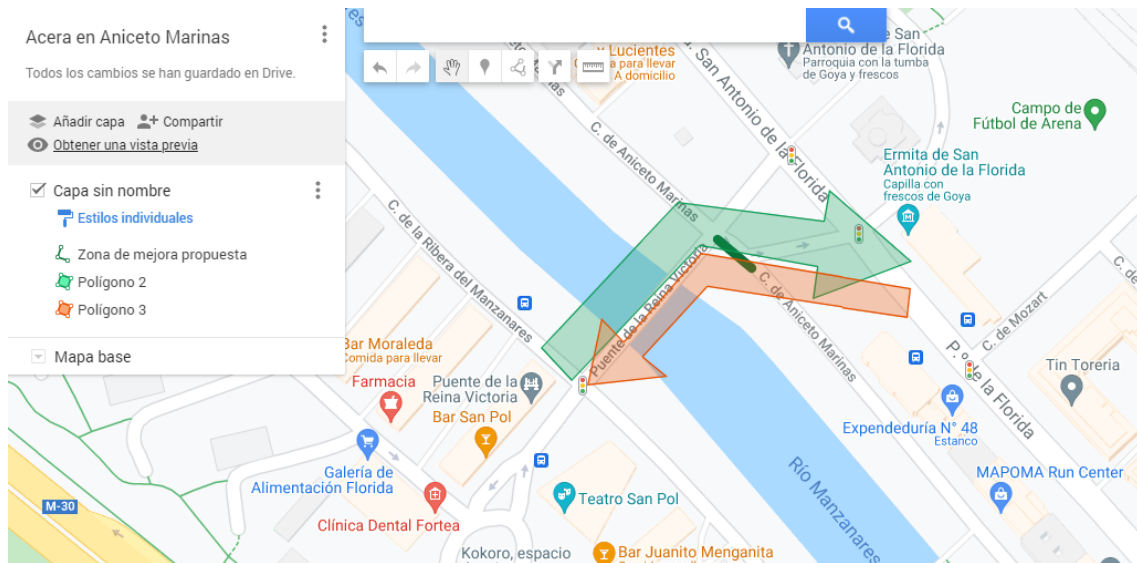



El gran problema de este trozo de acera es el escaso espacio para los viandantes con aceras que no superan los 2 metros pavimentados.

La solución es muy sencilla: despejar las plazas de aparcamiento existentes y ampliar el espacio peatonal. ¿Supone un problema quitar 3 plazas de aparcamiento? En mi opinión, ninguno, pues la calle de Aniceto Marinas dispone de una amplia reserva de espacio con un grado de ocupación aceptable.

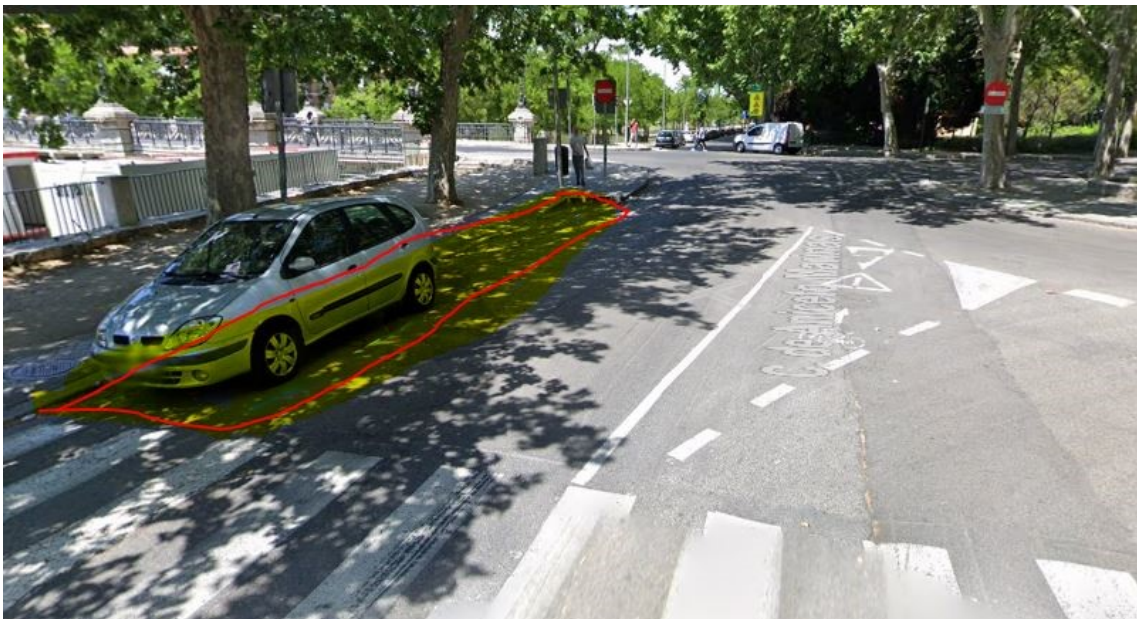

### **Perspectiva de género**

Se trata de mejorar la movilidad peatonal en un nodo que sirve para el acceso a servicios del barrio como son el centro de salud y los colegios, que se utilizan mayoritariamente por mujeres, debido a la brecha de género existente en las personas que se dedican a los cuidados de niños y de ancianos.

### **Impacto esperado**

Mejora de la movilidad peatonal en un nodo fundamental para el acceso a servicios del barrio.