

LA VAGUADA DE GARGANCHÓN

Criterios de diseño:

- ✓ Disponer toda la zona con **sistemas de drenaje urbano sostenible** que colabore al alivio de las inundaciones producidas por lluvias torrenciales
- ✓ Estudiar la implantación de un **tanque de tormentas** bajo el talud verde
- ✓ Recuperación de la zona de calzada para peatones y áreas ajardinadas, permitiendo **aparcamiento**. Estudio de los sentidos de circulación de vehículos
- ✓ **Aterrazamiento** del talud en dos niveles, adelantando el primero para eliminar la calle trasera, poco funcional, mal mantenimiento y con problemas de género
- ✓ Resolver problema de **accesibilidad** a la calle Salinas del Rosío, UCO y parada de autobús interurbano. Rampa de conexión directa (pendiente <6%) al jardín de coches. **TESTEAR ESPACIOS DE PRIVACIDAD BLOQUE**
- ✓ **Jardines ornamentales**. Carácter



LA VAGUADA DE GARGANCHÓN

1. CALLES EN PLATAFORMA ÚNICA
2. ESPACIOS DE PRIVACIDAD
3. JARDÍN ATERRAZADO
ESTUDIO TANQUE DE TORMENTAS
4. CAMINO ACCESIBLE A JARDÍN Y PASEO A AUTOBUS INTERURBANO
5. PANTALLA ARBOLADO PARA BLOQUES RESIDENCIALES
6. ZONA APARCAMIENTO COMPATIBLE
7. CRUCE EN PLATAFORMA ELEVADA
8. AJARDINAMIENTO TERRIZOS

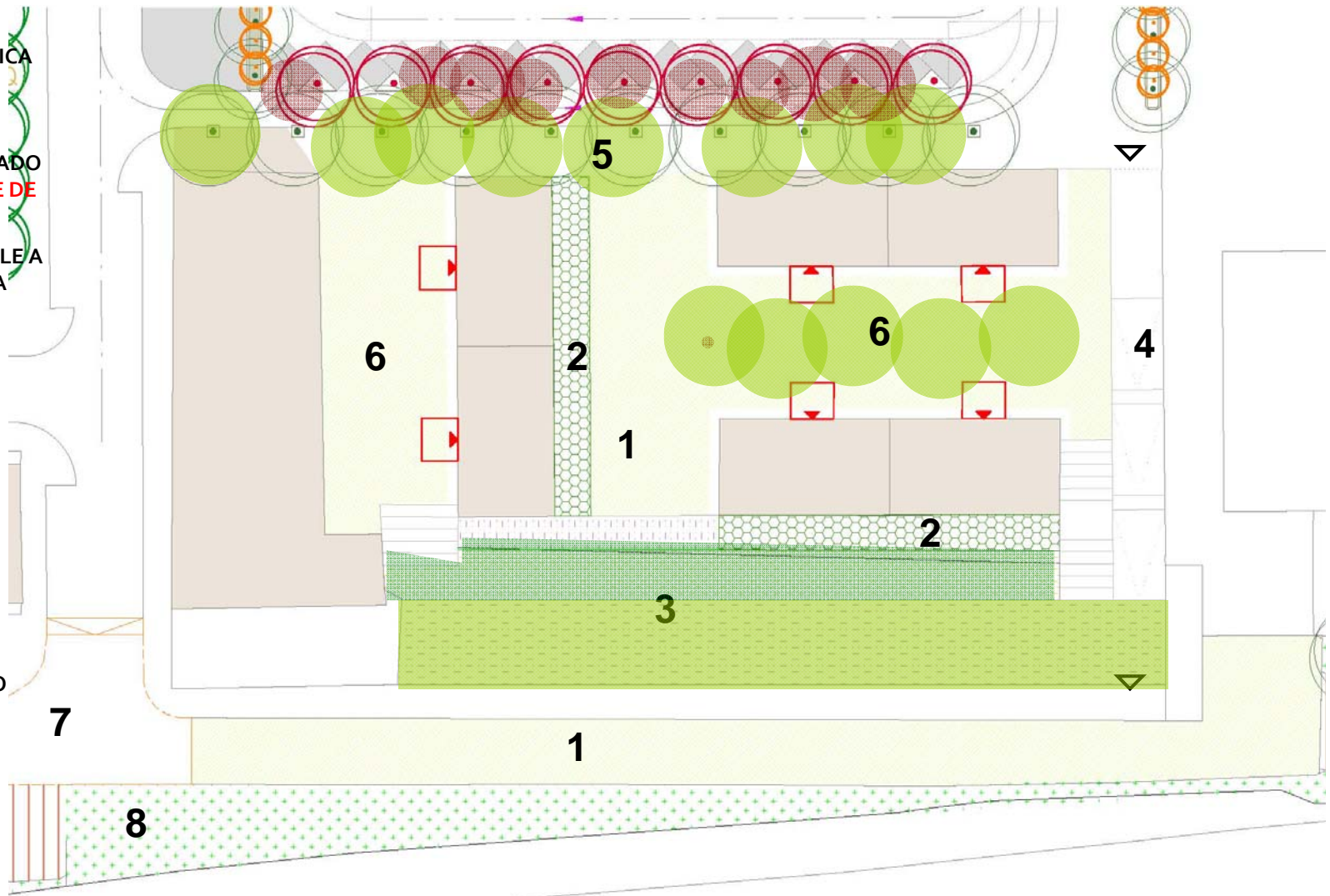

BARRIO DEL AEROPUERTO. TALLER 3º ANTEPROYECTO DE URBANIZACIÓN

LA VAGUADA DE GARGANCHÓN. Medidas de mitigación inundaciones



Estudio ejecución
tanque de
tormentas bajo el
talud

Jardines
aterrazados

Drenajes urbanos
sostenibles

