

PROPUESTA

Remodelación de parque en
Plaza Doctor laguna con Doce de Octubre

Estado actual

Consideraciones sobre la disposición de elementos en el parque

Disposición general

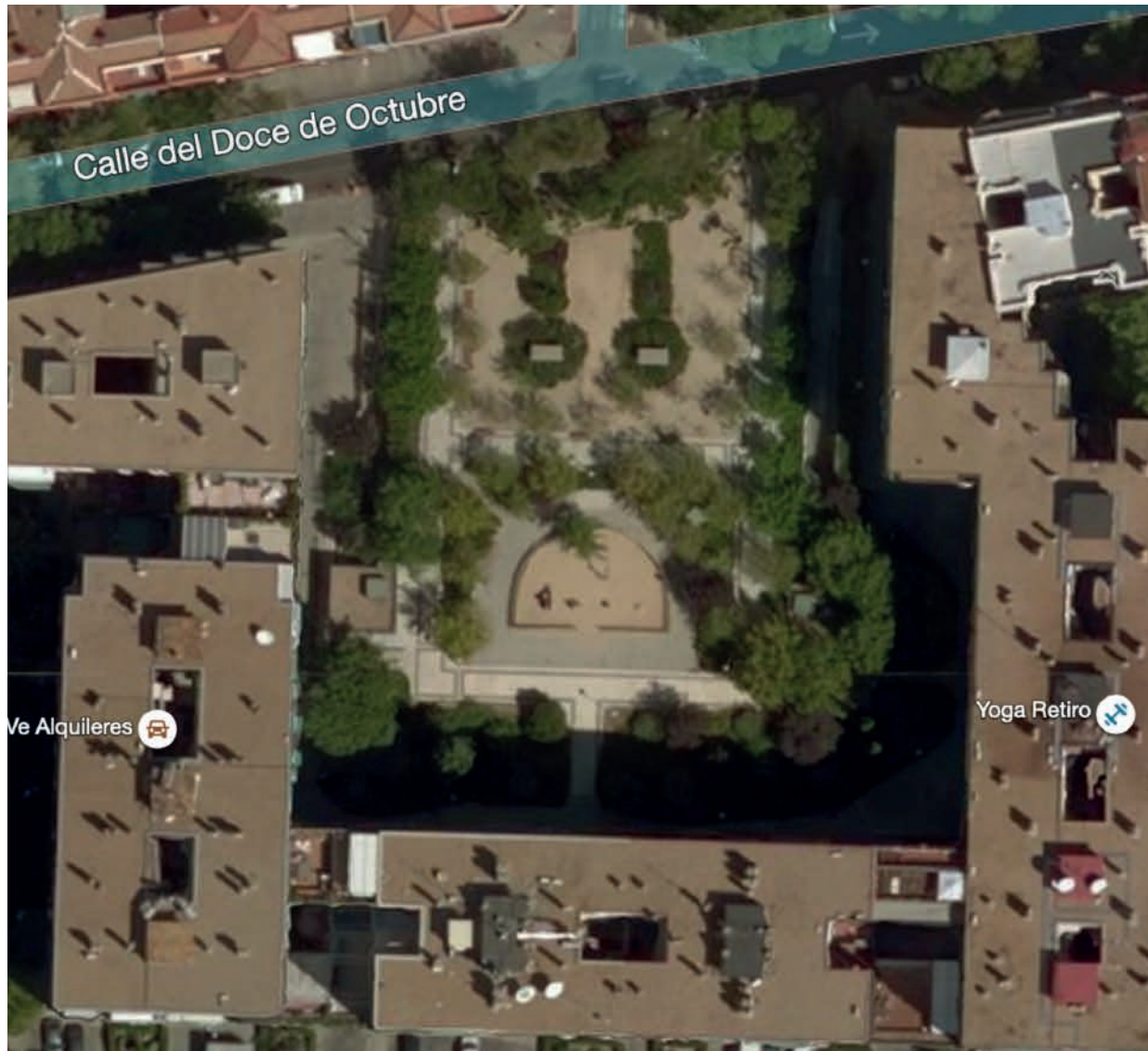

SITUACIÓN

Las zonas ajardinadas sin uso real ocupan la mayor parte del parque. Mucha de la sombra generada por esa arboleda es proyectada en zonas de paso o en los accesos del parking.

El área de juego infantil y área de recreo para personas y animales es la que menos espacio tiene dedicado el parque.

Zonas ajardinadas sin uso

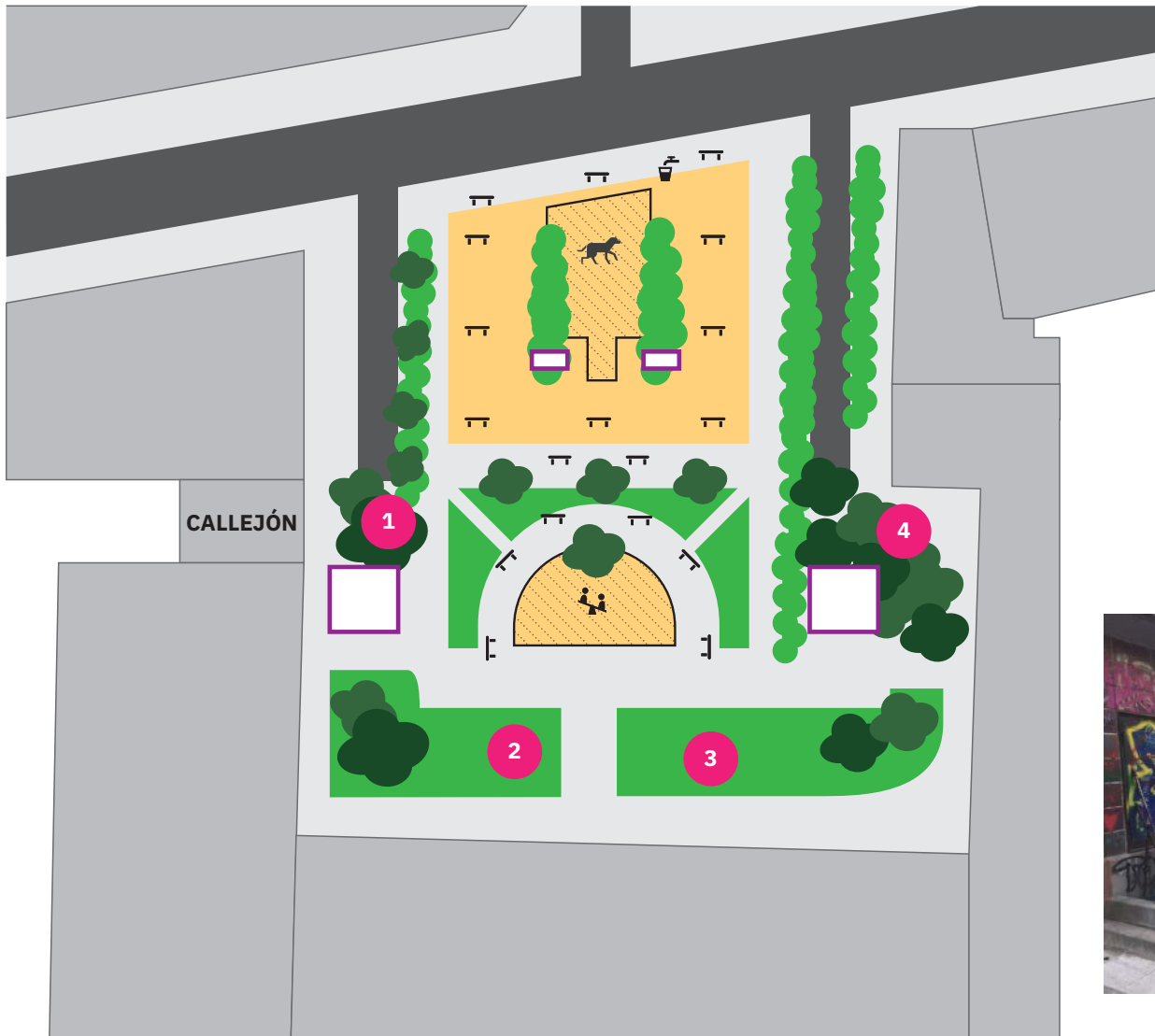

- 1
- 2
- 3
- 4

Las áreas señaladas son zonajardinadas sin uso que generan barreras visuales y son objeto de acumulación de basuras y heces humanas y de animales.

No añaden nada útil.



Situación actual

Barreras visuales

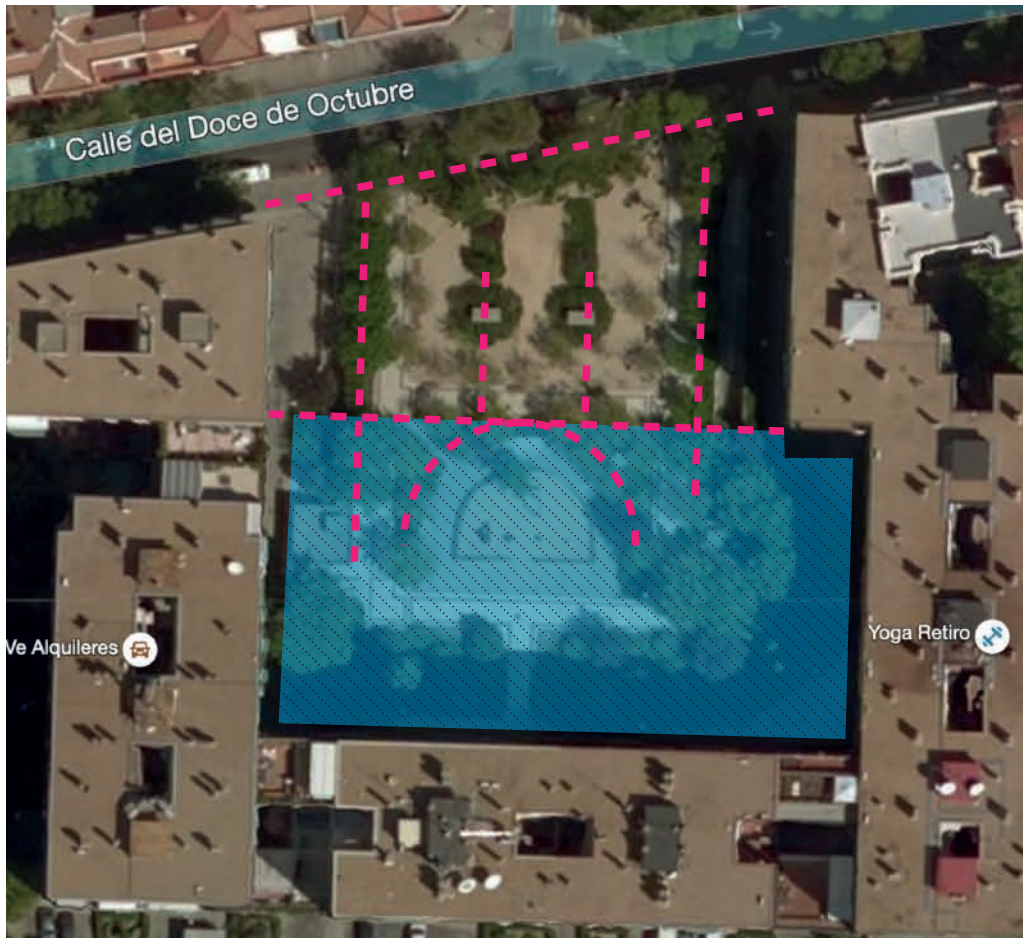

Franjas ajardinadas y con árboles que generan barreras visuales



Área del parque no visible desde la calle.

SITUACIÓN

Debido a las franjas ajardinadas es muy difícil distinguir y localizar el parque infantil, además del resto de zonas de paso o uso público.

Debido a estos obstáculos visuales en la zona sur del parque se concentra el mal uso del parque.

Las líneas central de Este a Oeste genera una barrera/frontera y no ayuda a generar sombra, ya que sigue la posición del movimiento del sol.



Estado actual

Consideraciones sobre la disposición de elementos en el parque

Barreras visuales

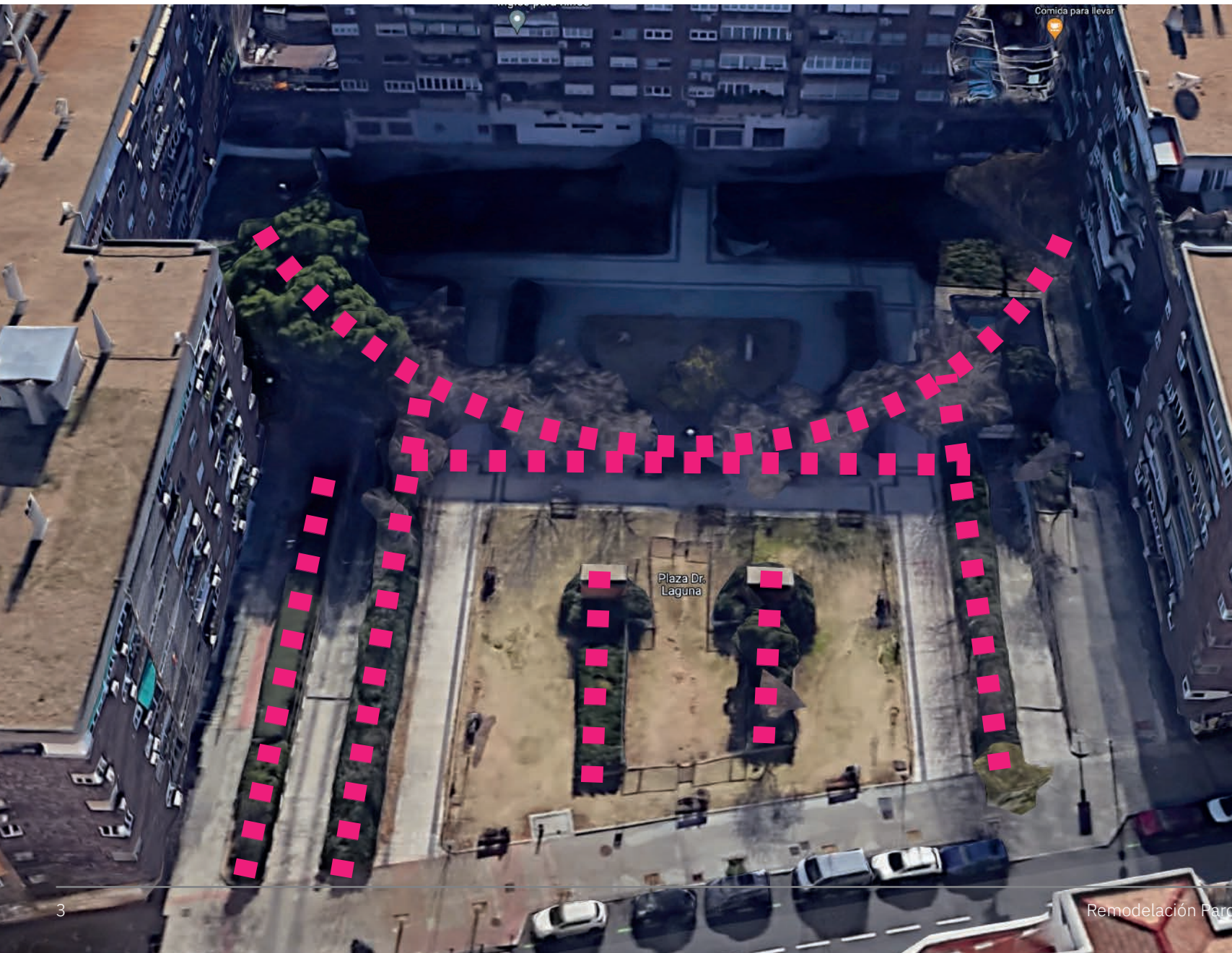

Barreras visuales desde el punto de vista de la calle Doce de Octubre.

NOTA: ESTA IMAGEN ES ANTIGUA Y NO INCLUYE ARBOLADO AÑADIDO POSTERIORMENTE.

Estado actual

Consideraciones sobre la disposición de elementos en el parque

Barreras visuales



Barreras visuales desde el punto de vista de la calle Doce de Octubre.

Propuesta de disposición de áreas de aprovechamiento



- 0 Vallado del parque (línea color NARANJA)
- 0A ACCESO PEATONAL
- 0B ACCESO ESPECIAL VEHÍCULOS
- 1 Pavimentado y reacondicionamiento de bancos, arboleda y disposición de cara a la calle.
- 2 Reubicación y reacondicionado de Área de recreo de animales.
- 3 Reubicación, ampliación y reacondicionado de Área infantil.
- 4 Eliminación de zonas ajardinadas inútiles y añadir áreas de juego infantil pintadas en el pavimento.
- 5 Eliminación de zonas ajardinadas inútiles para proveer de mayor iluminación natural el callejón a plaza Doctor Laguna.
- 6 Eliminación de zonas ajardinadas inútiles para proveer de mayor iluminación natural y visual desde la calle.



DESCRIPCIÓN

Parque infantil renovado que conste de:

- Suelo de caucho sin bordillos, para mejorar la limpieza del parque y generar un espacio accesible a todos los niños.
- Zonas de asientos y árboles integrados dentro del parque para madres y padres.
- Iluminación adecuada antivandalismo
- Mayor cantidad de equipamiento para basuras.
- Equipamiento de juego renovado y accesible.

