

Presupuestos
Participativos 24/25

Presenta tus ideas en Decide_Madrid
20 febrero al 21 marzo

Guía rápida para la presentación de Proyectos

Juntos mejoramos Madrid

50M€ para invertir en cultura, deporte,
medio ambiente y mucho más



MADRID

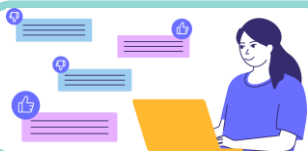

¿Tienes un proyecto para Madrid?

Si tu proyecto...:

- Es un proyecto de competencia municipal y su ejecución depende del Ayuntamiento.
- Es de interés general.
- Su coste se ajusta al previsto para el ámbito territorial en el que se localice.
- Supone *gastos en bienes corrientes y servicios o inversiones*.
- No conlleva otros gastos como la contratación de personal y servicios, realización de estudios previos, concesión de subvenciones.
- Se puede ejecutar en dos años.
- Es un proyecto ubicado en suelo municipal o para dotaciones municipales existentes.
- No ha sido declarado inviable ni ha resultado ganador en convocatorias anteriores.
- No es incompatible ni se encuentra ya previsto en los planes municipales existentes.
- No es un proyecto que requiera trámites previos cuyo resultado pueda resultar incierto (por ejemplo: informes de las comisiones del patrimonio por afectar a ámbitos o elementos protegidos).
- No es contrario al ordenamiento jurídico.

¡¡ Preséntalo !!

Juntos
mejoramos
Madrid



Recomendaciones para presentar correctamente tu/s proyectos



- ❑ Concreta y describe con precisión tu proyecto.
- ❑ Indica la ubicación lo más exacta posible (marcándola en el mapa o indicando específicamente la zona, barrio o calle)



PROYECTO INCORRECTO

Título: Mobiliario urbano en Usera.

Descripción: Mejora del mobiliario urbano del distrito de Usera.



PROYECTO CORRECTO

Título: Mejora del mobiliario urbano en el Parque Pradolongo en el Distrito de Usera.

Descripción: Sustitución de bancos y papeleras deteriorados en la zona cercana al estanque de Pradolongo.



Recomendaciones para presentar correctamente tu/s proyectos



- ❑ En cada solicitud puedes plantear varias actuaciones siempre que estén relacionadas entre ellas, de lo contrario consideraremos que has presentado más de 1 proyecto y serás requerido/a para subsanarlo, debiendo presentar tantos proyectos como actuaciones distintas englobe tu solicitud inicial.
- ❑ Puedes presentar máximo 5 proyectos, si presentas más, solo se admitirán los 5 primeros.



PROYECTO INCORRECTO

Título: Actuaciones en el estanque del Parque de Pradolongo en Usera.

Descripción del proyecto: Plantación de árboles, poda y sustitución de arbustos y puesta en marcha de un servicio de barcas como en el Retiro.



PROYECTOS CORRECTOS

PROYECTO 1:

Título: Actuaciones en el estanque del Parque de Pradolongo en Usera.

Descripción: Plantación de árboles, poda y sustitución de arbustos.

PROYECTO 2:

Título: Actuaciones en el estanque del Parque de Pradolongo en Usera.

Descripción: Puesta en marcha de un servicio de barcas como en el Retiro.



Ejemplos que pueden ser objeto de tu proyecto...



Rehabilitación, reforma y/o mejora de equipamientos municipales:

- Adecuación de espacios en un centro de personas mayores.
- Dotación de vestuarios en instalaciones deportivas.
- Mejora de los espacios en bibliotecas o centros culturales.
- Medidas para la accesibilidad universal. Supresión de barreras arquitectónicas: Instalación de escaleras mecánicas o ascensores, ...



Mejora de espacios o dotaciones de titularidad municipal

- Eliminación de barreras arquitectónicas y mejora de accesibilidad para peatones.
- Mejoras en la pavimentación, reparaciones en calzadas o aceras, asfaltado de calles.
- Acondicionamiento y mejora de plazas.
- Mejoras o cambios de iluminación.
- Instalación o mejora de áreas de juegos infantiles accesibles.
- Acondicionamiento o creación de áreas caninas.
- Nueva instalación o reposición de aparatos de gimnasia de mayores.
- Señalizaciones.
- Construcción de pistas de baloncesto, patinaje, petanca, o zona de calistenia.



Ejemplos que pueden ser objeto de tu proyecto...



Medio Ambiente / Zonas Verdes

- Creación o acondicionamiento de zonas verdes.
- Intervención en alcorques.
- Creación de huertos urbanos.
- Acondicionamiento o creación de áreas caninas en parques.



Mobiliario urbano:

- Sustitución o instalación de mobiliario urbano (bancos, fuentes, farolas, papeleras)



Carriles bici:

- Mejora, reforma, o reparación.
- Instalación de aparca bicis.



Ejemplos que pueden ser objeto de tu proyecto...



Servicios o trabajos (puesta en marcha):

- Creación de talleres y cursos.
- Nuevas actividades ocio, culturales y de entretenimiento en centros de mayores.
- Realización de estudios.
- Servicios de difusión e información.



Colegios:

- Actuaciones en los patios.
- Colocación de toldos.
- Mejoras accesos y entornos accesibles.



Tecnologías:

- Adquisición de impresoras o equipamiento informático para un centro municipal.



Ejemplos que **NO** pueden ser objeto de tu proyecto...

Proyectos relativos a ingresos públicos.

Actuaciones que requieran la tramitación de proyectos o modificaciones normativas (incluidos los procedimientos sancionadores).

Servicios de limpieza, mantenimiento o seguridad que se realicen con cargo a contratos en vigor.

Actuaciones sobre terrenos o solares no municipales.

Subvenciones o ayudas a familias, instituciones sin ánimo de lucro, fundaciones y empresas privadas.

Gastos de contratación de personal, por ejemplo, solicitar más policía o más personal del SAMUR.

Construcción de institutos y colegios públicos o de centros de salud o comisarias.

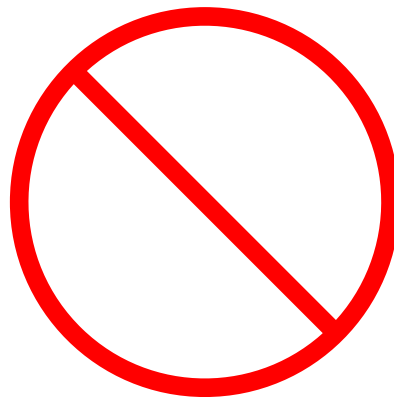

Concesión de becas, premios, asistencia benéfica o asistencial.

Contratación de servicios/inversiones/ayudas que ya existen o están previstas por los servicios de la administración Municipal.

La ampliación del horario del servicio de autobuses o la modificación de rutas.

Actuaciones sobre la red de metro.

Actuaciones sobre terrenos de Adif/RENFE.