

PROPUESTA para instalar una segunda área de juegos infantiles en parque Princesa Leonor: entrada norte

El parque agrícola Princesa Leonor, ampliación del Parque Forestal Felipe VI, supone un área de esparcimiento para todos los residentes en la zona de Valdebebas Centro.

Hay que destacar que casi un tercio de la población residente en el barrio son niños, y que los espacios dotados de juegos infantiles son un foco de atención indiscutible tanto para su diversión como para ejercitar el físico y la socialización con otros niños.

Dentro del parque hay una única zona de juegos infantiles situada en la zona norte del parque, junto al acceso que se sitúa frente a la calle Fina de Calderón.

Ahora bien, si observamos la cartelería del parque se indican dos zonas, la indicada y otra próxima a la entrada principal, es decir en el frente sur del parque.

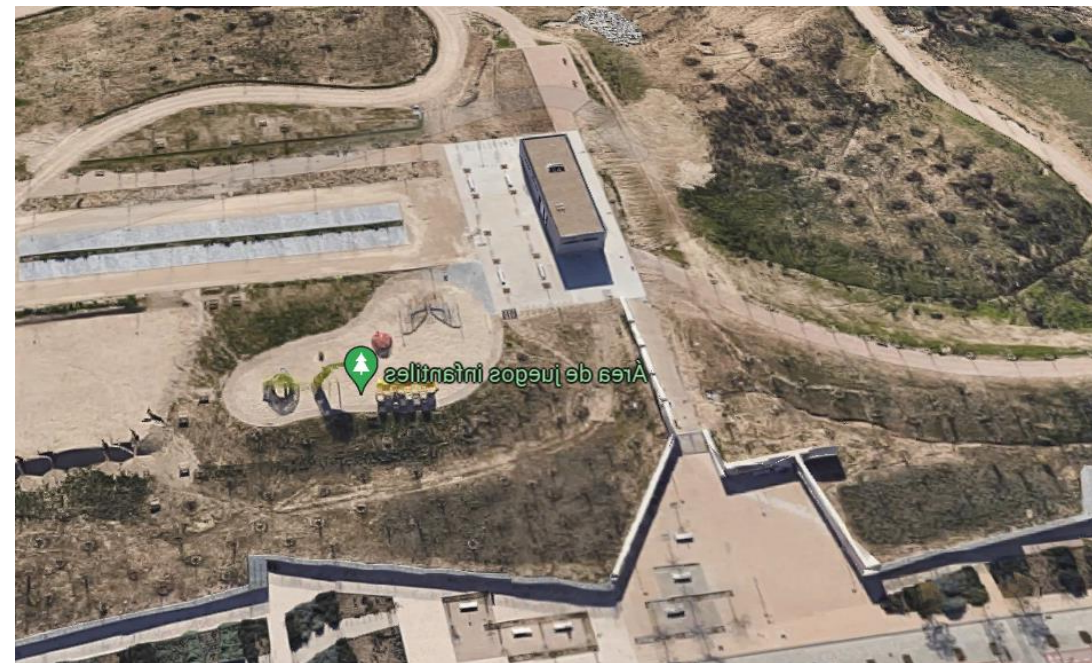

Se desconocen las razones por las que esa segunda ubicación de parque infantil no se llevó a efecto, desde luego ninguna que tenga que ver con el interés de las familias de la zona.

Con independencia de que este no es un parque solo para el barrio, ni solo para el distrito ni solo para Madrid, lo cierto es que en las inmediaciones residen casi 10000 niños de diferentes edades y por tanto se solicita la construcción de ese segundo parque infantil en la zona norte del parque central.

Dado el carácter agrario del parque, consideramos idóneo abordar una temática conectada con la naturaleza y con las labores agrícolas. (ejemplos en <https://www.kompan.com/es/pa/inspiracion/inspirational-playground-concepts/the-farm-giant>)



Para su ubicación consideramos adecuado el borde este de la zona del parque: bien en la zona de paisaje agrícola, o en la zona de ribera -alguna de las plataformas junto a las puertas de acceso-.

De esta forma, facilitamos la accesibilidad de las familias residentes más próximas.

La actuación debe tener en cuenta el carácter universal del juego, adaptado a niños y niñas -incluidos los que niños con discapacidad-.

Esta actuación aportaría un estímulo adicional para el conocimiento y difusión de la realidad agrícola de nuestra región.

La actividad lúdica y el juego de socialización que permiten, junto con un adecuado programa de actividades en el centro de interpretación del parque permitirían el disfrute de todos.

